

AUTOR DO PROJETO
Thais Bezerra de Faria
CREA 21039300-1-0

GOVERNO DO ESTADO DO RIO GRANDE DO NORTE - EMATER

UNIDADE DIDÁTICA DE PROCESSAMENTO DA CARNE - 30 ANIMAIS/DIA

MUNICÍPIOS: ACARÍ/ FLORÂNIA/ SÃO JOSÉ DO SERIDÓ/ PEDRO AVELINO/ PARELHAS/ PEDRO VELH

<p><i>Thais Faria</i></p> <p>email: thais.faria@com faria@ufpr.br</p>	<p>02/03</p>
<p>INDICADOS</p>	<p>PROPOSTA</p>
<p>PM</p> <p>Salemme 2016</p>	
<p>PM 2020</p> <p>Thais</p>	

é proibida a reprodução total ou parcial, desde a desonra, bem como sua transferência a terceiros, sob qualquer forma de comunicação, sem prévia autorização do autor do gráfico - Lei 5.305, Art. 104 do Código Penal.

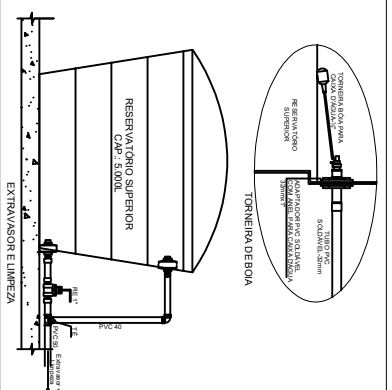
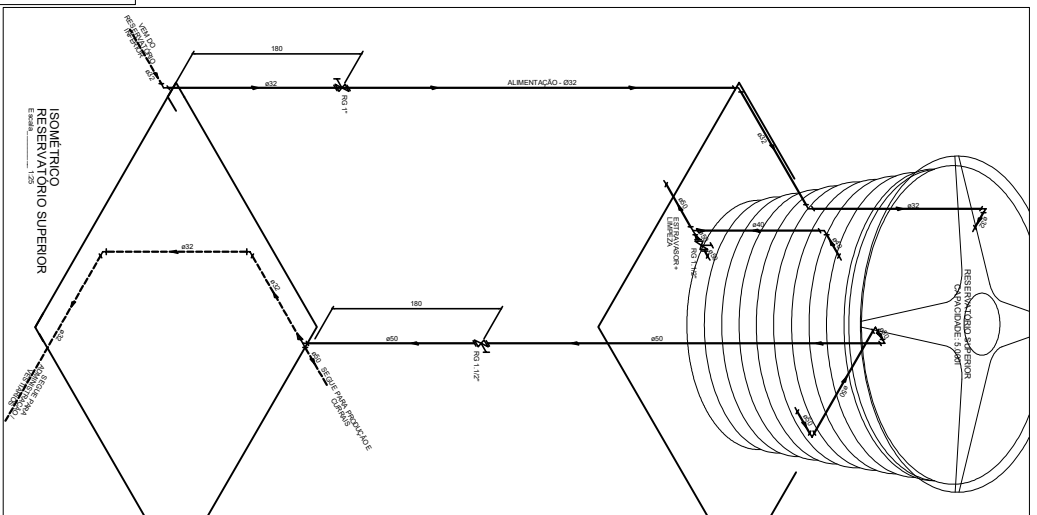
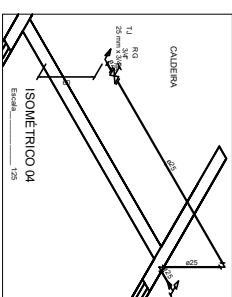
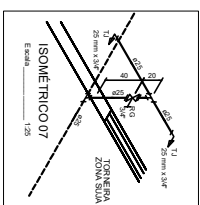
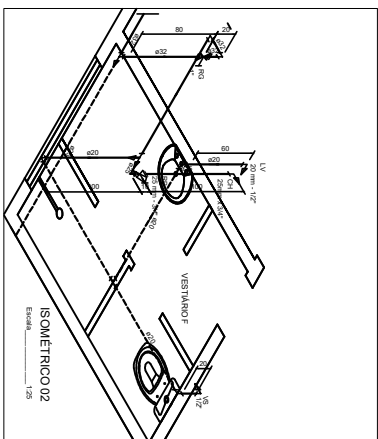
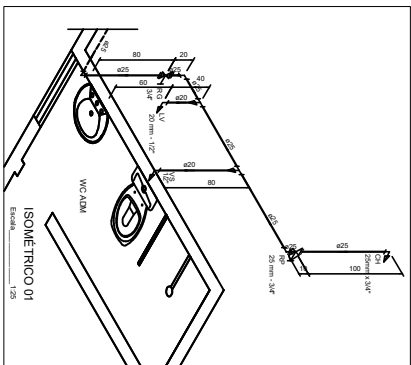
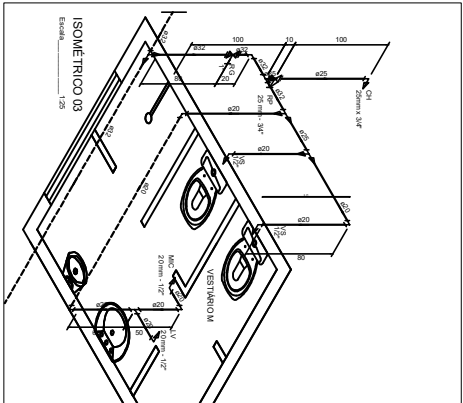
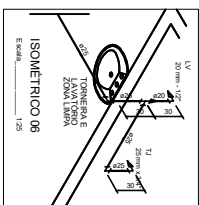
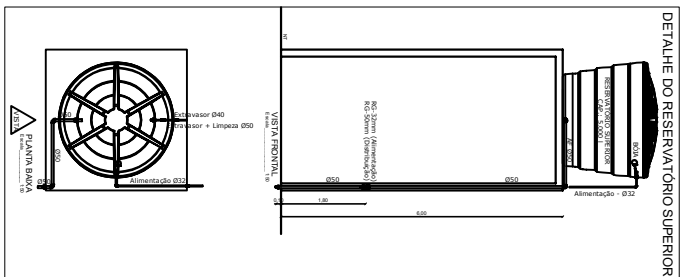
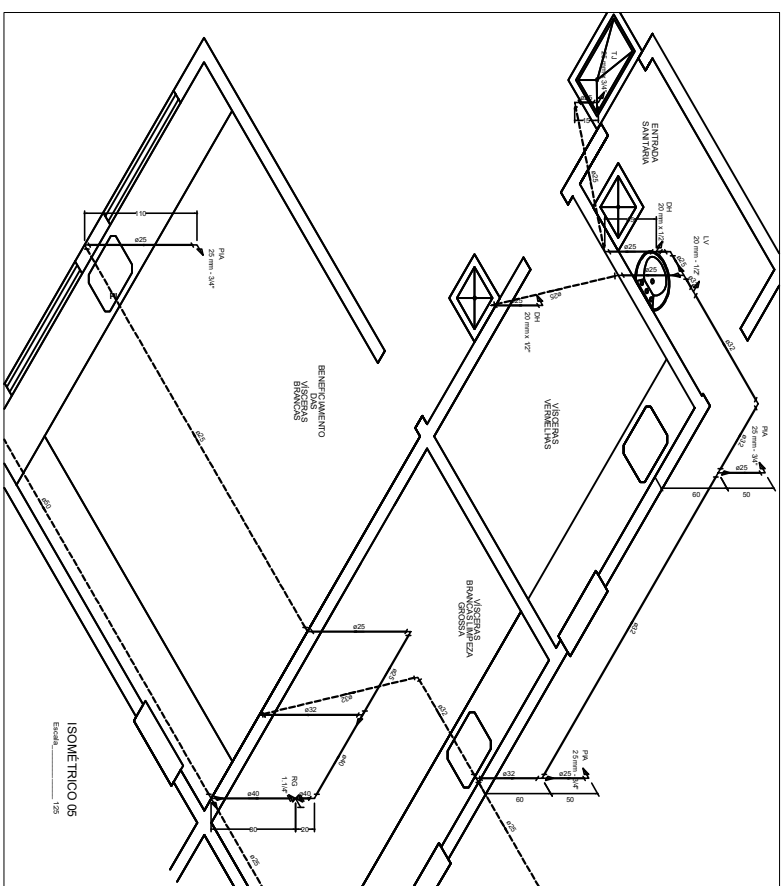

Legenda	
	Tabelação pelo piso
	Registro de Pressão - RP
	Registro de gaveta de limpeza comada - RG
	Registro de gaveta bruto - RG
Legenda das indicações	
CH	Chuveiro - 25mm x 3/4"
LV	Lavatório com pinto de 90° - 20mm - 1/2"
RP	Registro de Pressão - 25 mm - 3/4"
RG	Registro de Gaveta
VS	Vaso sanitário com caixa de acoplada - 1/2"
DH	Ducha Higienica - 20mm x 1/2"
MIC	Médio - 20mm x 1/2"
PA	Pa de cozinha - 25mm x 3/4"
TJ	Torneira - 25mm x 3/4"
VR	Válvula de Retenção Vertical

PROPRIETÁRIO	RESPONSÁVEL PELA EXECUÇÃO
 Start Engenharia e Consultoria Ltda <small>CNPJ nº 06.903.000/00-01 R. São João, 100 - Jd. São João - 13080-000 - São João do Rio Preto/SP</small>	 Autoprodução de Água Potável <small>R. São João, 100 - Jd. São João - 13080-000 - São João do Rio Preto/SP</small>
GOVERNO DO ESTADO DO RIO GRANDE DO NORTE - EMATER	
UNIDADE DIDÁTICA DE PROCESSAMENTO DA CARNE - 30 ANIMAIS/DIA	
MUNICÍPIO: ARAÚJO/FLORIANÓPOLIS, SÃO JOSÉ DO RIO PRETO/PIRENEIA/PIRENEIA/PIRENEIA/PIRENEIA	
PROJETO: TORNEIRA DE BOA	
INDICAÇÕES	
Supervisão 2018	
02/02	